

## Comment participer à la formation :

La prescription de votre conseiller Mission Locale, Pôle Emploi ou CAPEMPLOI est nécessaire pour participer à une réunion d'information collective et aux tests.

## Que trouverez-vous dans cette réunion ?

- Une présentation de la formation et de ses objectifs
- Des renseignements sur la rémunération que vous aurez pendant la formation et sur votre statut de stagiaire de la formation professionnelle
- Un entretien individuel pour préparer votre entrée en formation

## Où me former ?

### 5 lieux de formation en Médoc pour 6 sessions de formation

Sessions	Prestataire	Lieux	Dates
Lesparre	MFR	34 bis rue de Lagarrigue 33340 Lesparre Médoc 05 56 41 06 79	12/11/2019 au 02/03/2020
Pauillac	MPS	12 rue Aristide Briand 33250 Pauillac 05 57 75 21 14	12/11/2019 au 02/03/2020
Castelnaud	INSUP	1 avenue Pasteur 33480 Castelnaud de Médoc 05 56 01 31 70	02/03/2020 au 05/06/2020
Lacanau	CREDER	Rue de l'Aiguillonne 33680 Lacanau 05 56 34 16 59	10/02/2020 au 19/05/2020
Lesparre	INFREP	17 route de Bordeaux 33340 Lesparre Médoc 05 56 02 41 35	03/02/2020 au 07/05/2020
St Vivien de Médoc	GRETA	8 avenue Carnot 33590 St Vivien de Médoc 05 56 56 04 04	01/04/2020 au 05/06/2020

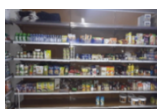

# Amorce de Parcours Médoc



### Objectif de la formation :

- Construire un projet professionnel au regard du marché de l'emploi
- Accéder à l'emploi ou à une formation qualifiante

### Pour qui ?

- Toute personne devant découvrir des métiers, choisir une orientation et poursuivre vers la qualification

### Organisation de la formation :

- Visites et rencontres d'entreprises
- Accompagnement dans vos démarches
- Participation à des plateaux techniques : peinture composite, aide à la personne, restauration, petite enfance, travaux publics, transport routier, commerce, fonctions supports, sécurité
- Réalisation de stages pratiques dans des entreprises

### Programme :

- **Dynamisation** : je fais le point sur ma situation, développe ma capacité à s'adapter et valorise mon image professionnelle
- **Projection professionnelle** : je découvre les métiers de mon territoire par des visites de plateau techniques pour faire des choix professionnels
- **Construction d'un projet** : je valide mon projet, professionnalise mon profil et construis sa suite de parcours

### Les formateurs :

Toutes les équipes de formateurs vous accompagnent individuellement pour faire un choix d'orientation professionnelle, trouver des stages pratiques et identifier les formations qualifiantes correspondant à votre projet



Répartis sur 3 communautés de communes du Médoc, les 7 organismes proposent des sessions sur 5 communes : Castelnau, Pauillac, Lesparre, Saint Vivien et Lacanau en tenant compte des différents rythmes saisonniers et des modalités de déplacement du territoire. Ce maillage permet l'exploitation de 14 plateaux techniques majoritairement sur le Médoc et sur la métropole.

